

POISE

с а т а л о г и е
к а т а л о г



Немного таланта и духа перемен для создания «Slimker Age»

Always slim,
always  **inalco**

POISE

КОЛЛЕКЦИИ,
ВДОХНОВЛЕННЫЕ
КУЛЬТУРОЙ

опубликовано

POISE

Inspirada en la cultura asiática, Poise hace referencia a valores como la sencillez, el orden y el equilibrio, tan propios de esta civilización. Las líneas rectas dotan a esta colección de un estilo despojado de elementos superfluos pero a la vez elegante e innovador en sus formas.

Poise introduce una nueva categoría de producto, SLIMMKER-LIGHT. Su composición especial, desarrollada con materias primas de última generación, permite que podamos presentar un nuevo material, único, con la resistencia del porcelánico y la novedosa propiedad de la translucidez. Su relieve pulido le confiere aún más riqueza y un resultado decorativo sobresaliente.

Вдохновлённая азиатской культурой, коллекция «Poise» синонимична простоте, порядку и балансу – ценностям, характерным для этой цивилизации. Прямые линии наделяют эту коллекцию стилем, лишённым избыточных элементов, но в то же время элегантным и новаторским в своих формах. «Poise» представляет совершенно новый продукт – SLIMMKER-LIGHT. Его особый состав, разработанный с помощью сырья последнего поколения, позволяет нам представить новый уникальный материал, обладающий стойкостью фарфора и инновационным качеством: полупрозрачностью. Отполированная поверхность добавляет ещё больше роскоши и делает из него великолепный образец художественного дизайна.

POISE



опубликовано



опубликовано
Poise Piedra Natural / Natural &
Foster Piedra Natural / Natural



ГретаВульф

www.gretavulf.ru

POISE

ПОРЯДОК И ГАРМОНИЯ

опубликовано



Poise Piedra Natural / Natural

POISE

опубликовано



POISE

ВЗГЛЯД
В КУЛЬТУРУ
АЗИИ



опубликовано



Poise Blanco Plus Natural / Natural

POISE



опубликовано



Poise Camel Natural / Natural &
Foster Negro Natural / Natural

POISE



Poise Marengo Natural / Natural

НЕЙТРАЛЬНЫЕ ЦВЕТА

опубликовано



Poise Camel Natural / Natural & репродукция
Foster Negro Natural / Natural

ПРОСТОТА И РАВНОВЕСИЕ





Poise Marengo Natural / Natural &
Foster Negro Abujardado / Точечная фактура

ТЕПЛОТА ОТТЕНКОВ





опубликовано

Poise Camel Natural / Natural

ГретаВульф
21
www.gretawolf.ru

POISE

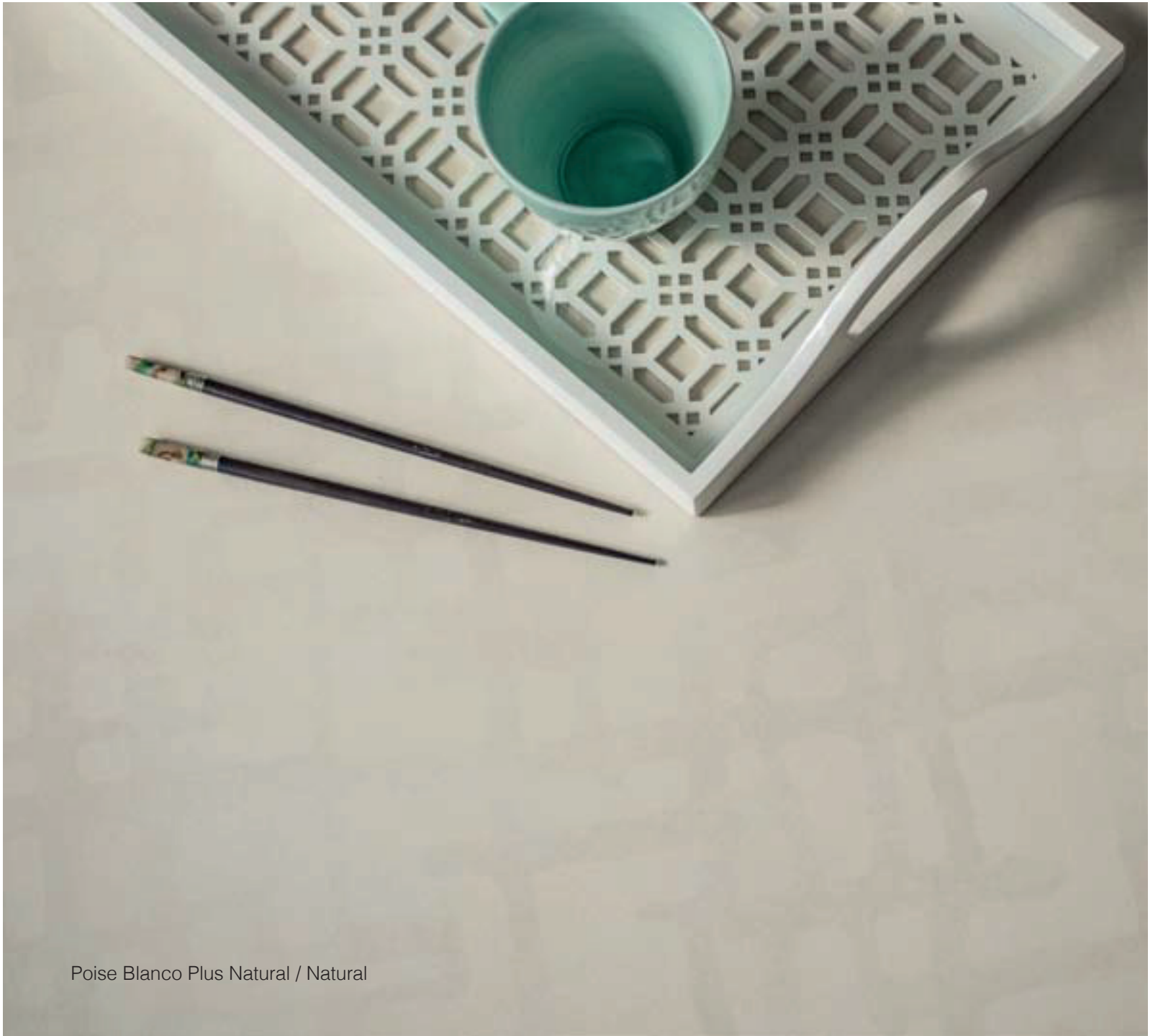

Poise Blanco Plus Natural / Natural

КРАСОТА
В МЕЛОЧАХ

опубликовано

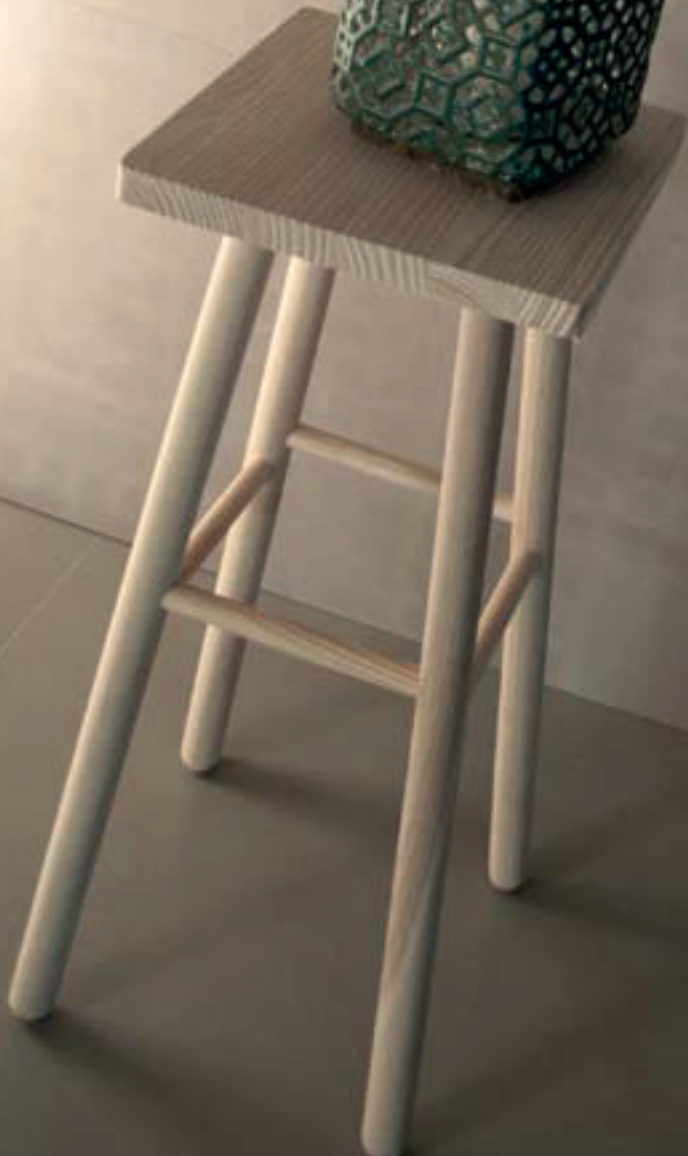

опубликовано

Poise Camel Natural / Natural

ГретаВульф
www.gretawolf.ru

POISE



опубликовано



meraki
SOUL, LOVE & FOOD



опубликовано
Poise Blanco Plus+ Pulido / Шлифованная

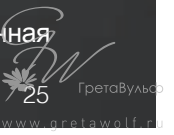

ГретаВульф

www.gretavulf.ru

POISE



опубликовано



Poise Blanco Plus+ Pulido / Шлифованная

26

www.grotowolf.ru



POISE



COLORES Y TEXTURAS / ЦВЕТА И ТЕКСТУРЫ

SlimmKer - Light

Blanco Plus+
Pulido / Шлифованная



Blanco Plus
Natural / Natural

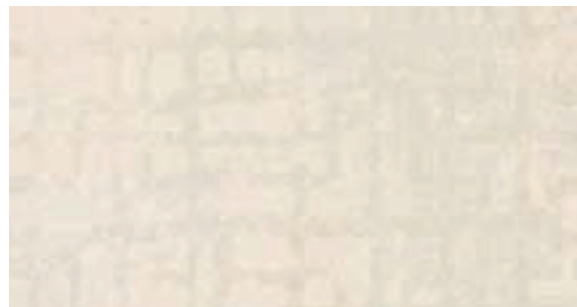

Piedra
Natural / Natural

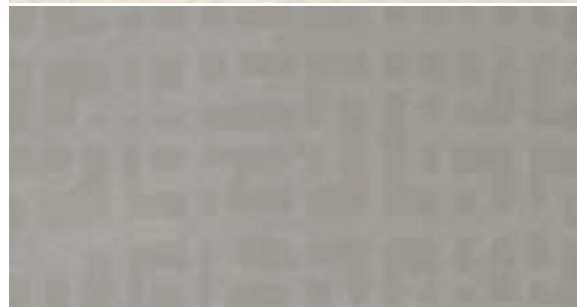

Camel
Natural / Natural

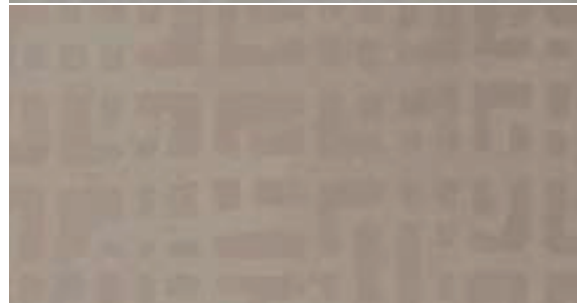

Negro
Natural / Natural

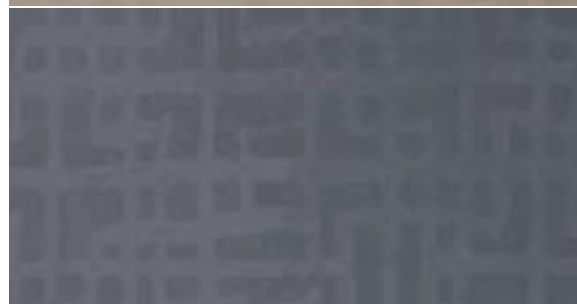



опубликовано



5,7 mm

Slimmer

FORMATO РАЗМЕР	COLOR ЦВЕТ	ACABADO_OTDELKA		УПАКОВКА					
		Natural Natural	Pulido Шлифованная	M ² Caja Упак.	Kg Caja Упак.	Piezas Caja Шт. в упак.	Cajas Palet Упак. в палете	M ² Palet в палете	Kg Palet в палете
150 x 300 cm 59 1/16" x 118 1/8" 	Blanco Plus	✓	-----	54*	924*	12*	1*	54*	924*
	Piedra								
	Camel								
	Marengo								
150 x 150 cm 59 1/16" x 59 1/16" 	Blanco Plus	✓	-----	54*	871,92*	24*	1*	54*	871,92*
	Piedra								
	Camel								
	Marengo								
100 x 100 cm 39 3/8" x 39 3/8" 	Blanco Plus ⁺	-----	✓	2	28,26	2	40	80	1190,10
	Blanco Plus	✓	-----						
	Piedra								
	Camel								
50 x 100 cm 19 11/16" x 39 3/8" 	Blanco Plus	✓	-----	2	26,40	4	36	72	999,48
	Piedra								
	Camel								
	Marengo								

* INALCO SSC (Special Service for Customers) ofrece las siguientes opciones de venta:
INALCO SSC (Специальный сервис для покупателей) предлагает следующие варианты продажи:

	M ² Caja / Упак.	Kg Caja / Упак.	Piezas / Штук Caja / Упак.	Cajas / Упак. Palet / Палета	M ² Palet / Палета	Kg Palet / Палета
150 x 300 (полный размер)	54	972	12	1	54	972
150 x 300 (1/2 палеты)	27	522	6	1	27	522
150 x 150 (1/2 палеты)	27	465,96	12	1	27	465,96



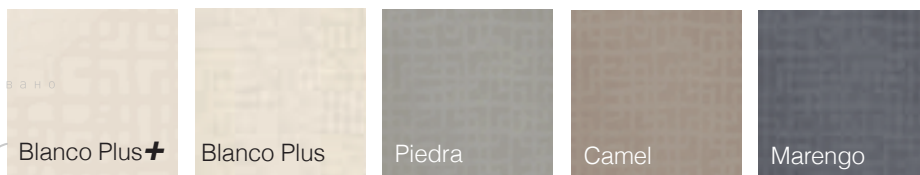

COLORES / ЦВЕТА



PRODUCTO DISPONIBLE / ДОСТУПНАЯ ПРОДУКЦИЯ

5,7 mm

Stimmker

FORMATO РАЗМЕР	COLOR ЦВЕТ	ACABADO_OTDELKA		УПАКОВКА					
		Natural	Pulido Шлифованная	M ² Caja Упак.	Kg Caja Упак.	Piezas Caja Шт. в упак.	Cajas Palet Упак. в палете	M ² Palet в палете	Kg Palet в палете
150 x 300 cm 59 1/16" x 118 1/8" 	Blanco Plus	✓	-----	54*	924*	12*	1*	54*	924*
	Piedra								
	Camel								
	Marengo								
150 x 150 cm 59 1/16" x 59 1/16" 	Blanco Plus	✓	-----	54*	871,92*	24*	1*	54*	871,92
	Piedra								
	Camel								
	Marengo								
100 x 100 cm 39 3/8" x 39 3/8" 	Blanco Plus+	-----	✓	2	28,26	2	40	80	1190,11
	Blanco Plus	✓	-----						
	Piedra								
	Camel								
50 x 100 cm 19 11/16" x 39 3/8" 	Blanco Plus	✓	-----	2	26,40	4	36	72	999,48
	Piedra								
	Camel								
	Marengo								

* INALCO SSC (Special Service for Customers) ofrece las siguientes opciones de venta:
INALCO SSC (Специальный сервис для покупателей) предлагает следующие варианты продажи:

	M ² Caja / Упак.	Kg Caja / Упак.	Piezas / Штук Caja / Упак.	Cajas / Упак. Palet / Палета	M ² Palet / Палета	Kg Palet / Палета
150 x 300 (полный размер)	54	972	12	1	54	972
150 x 300 (1/2 палеты)	27	522	6	1	27	522
150 x 150 (1/2 палеты)	27	465,96	12	1	27	465,96

COLORES / ЦВЕТА

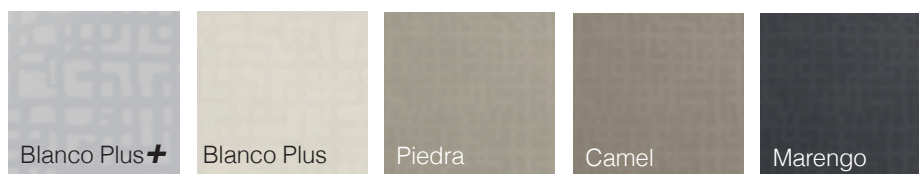



CARACTERÍSTICAS TÉCNICAS / ТЕХНИЧЕСКИЕ ХАРАКТЕРИСТИКИ

<p>ISO 13006:1998 GRUPO B1a UNE-EN 14411:2003/GRUPO B1a</p>	<p>Características técnicas según Normas: Технические характеристики:</p>	<p>Norma de Referencia Стандарт</p>	<p>Valor requerido Требуемое значение</p>	<p>Valor medio obtenido Среднее полученное значение</p>
<p>Características dimensionales Размерные характеристики</p>	<p>Longitud y anchura Длина и ширина</p>	<p>EN-ISO 10545-2</p>	<p>± 0,5 %</p>	<p>± 0,2 %</p>
	<p>Grosor Толщина</p>	<p>EN-ISO 10545-2</p>	<p>± 5 %</p>	<p>± 3 %</p>
	<p>Rectitud de los lados Выровненность бортов</p>	<p>EN-ISO 10545-2</p>	<p>± 0,5 %</p>	<p>± 0,2 %</p>
	<p>Ortogonalidad Прямоугольность</p>	<p>EN-ISO 10545-2</p>	<p>± 0,6 %</p>	<p>± 0,2 %</p>
	<p>Planaridad Плоскостность</p>	<p>EN-ISO 10545-2</p>	<p>± 0,5 %</p>	<p>± 0,2 %</p>
<p>Características químicas Химические характеристики</p>	<p>Resistencia a productos domésticos de limpieza y aditivos de piscina Устойчивость к воздействию бытовых чистящих средств и добавок для бассейна</p>	<p>EN-ISO 10545-13</p>	<p>Mín. GB мин. GB</p>	<p>Resiste (GA) Да (GA)</p>
	<p>Resistencia a ácidos y bases en baja concentración Устойчивость к воздействию кислот и щелочей низкой концентрации</p>	<p>EN-ISO 10545-13</p>	<p>Indicada por el fabricante Указанное производителем</p>	<p>Resiste (GLA) Да (GLA)</p>
	<p>Resistencia a las manchas Сопrotивление пятнообразованию</p>	<p>EN-ISO 10545-14</p>	<p>Mín. Clase 3 Мин. Класс 3</p>	<p>Clase 5 Класс 5</p>

CARACTERÍSTICAS TÉCNICAS / ТЕХНИЧЕСКИЕ ХАРАКТЕРИСТИКИ

ISO 13006:1998 GRUPO B1a UNE-EN 14411:2003/GRUPO B1a	Características técnicas según Normas: Технические характеристики:	Norma de Referencia Стандарт	Valor requerido Требуемое значение	Valor medio obtenido Среднее полученное значение
Características físicas Физические характеристики	Absorción al agua Влагопоглощение	EN-ISO 10545-3	≤ 0,5 %	≤ 0,2 %
	Fuerza de rotura Сила разрыва	EN-ISO 10545-4	≥ 700 N	≥ 1200 N
	Resistencia a la flexión Сопротивление изгибу	EN-ISO 10545-4	≥ 35 N / mm ²	Supera la norma Превышает норму
	Resistencia a la abrasión profunda Сопротивление глубокому истиранию	EN-ISO 10545-6	≤ 175 mm ³	≤ 135 mm ³
	Resistencia a la abrasión Сопротивление истиранию	EN-ISO 10545-7	Indicada por el fabricante Указанное производителем	3 - 5
	Dilatación Térmica lineal Линейное тепловое расширение	EN-ISO 10545-8	Método disponible Имеющаяся методика	≤ 9 x 10 ⁻⁶ K ⁻¹
	Resistencia al choque térmico Устойчивость к резким перепадам температуры	EN-ISO 10545-9	Método disponible Имеющаяся методика	Resiste Да
	Dureza Mohs Твердость по Моосу	EN 101	-	6
	Resistencia a la helada Морозоустойчивость	EN-ISO 10545-12	Exigida Требуемая	Resiste Да



ecoinalco



UN COMPROMISO RECONOCIDO PÚBLICAMENTE

Ecolnalco es el compromiso público de Inalco con el medio ambiente y la sociedad. Comprende la totalidad de los recursos humanos y tecnológicos destinados a prevenir el impacto de la actividad, así como la continua revisión de los procesos e inversiones necesarios para procurar un desarrollo sostenible y coherente con nuestros principios.

En Inalco somos conscientes de la importancia que tiene la contribución de todos en el desarrollo de prácticas responsables que respeten el Medio Ambiente y permitan que la sociedad avance hacia un mundo mejor.

Como empresa responsable que crece desde una perspectiva sostenible, Inalco ha considerado prioritario el control medioambiental de su actividad y ha proporcionado todos los medios técnicos, humanos y económicos a su alcance para prevenir el impacto ambiental que pueda generar su actividad y garantizar la seguridad de los trabajadores frente a los riesgos derivados de su trabajo.

ПУБЛИЧНО ПРИНЯТЫЕ ОБЯЗАТЕЛЬСТВА

ECOINALCO является публичным обязательством INALCO перед окружающей средой и обществом. Для предотвращения негативных последствий используются человеческие и технологические ресурсы, включая контроль за процессом производства и необходимые инвестиции для обеспечения стабильного развития в соответствии с принципами компании.

INALCO осознает важность ответственного и экологически безопасного производства, которое помогает обществу сделать мир лучше.

Будучи социально ответственной компанией, придерживающейся модели устойчивого роста, INALCO ставит экологичность превыше всего, направляя все доступные ресурсы на предотвращение возможных негативных последствий, а также гарантирует безопасность сотрудников, сводя к минимуму профессиональный риск.



OBJETIVOS MEDIOAMBIENTALES CONSEGUIDOS CON SLIMMKER ЭКОЛОГИЧЕСКИЕ ДОСТИЖЕНИЯ SLIMMKER

50%

m² fabricado /
producido
Consumo de arcillas
Расход глины

40-50%

m² fabricado /
producido
Transporte de tierras
Транспортировка
грунта

45%

m² fabricado /
producido
Consumo de gas
natural
Расход
природного газа

46%

m² fabricado /
producido
Выделение CO₂, в
сравнении продукции
Slimmker (один м²) с
продукцией из
«традиционной» коллекции.

40-50%

m² fabricado /
producido
Consumo gasóleo en
el transporte
Расход бензина на
транспортировку

40-50%

m² fabricado /
producido
Emisiones de gases
CO₂ en el transporte
Выделение CO₂ при
транспортировке

60%

m² fabricado /
producido
Consumo de tintas
Расход краски

60%

m² fabricado /
producido
Residuos provenientes
de los envases de tintas
Отходы из
контейнеров с краской

30-50%

m² fabricado /
producido
Emisiones de
compuestos de azufre
Выделение сернистых
соединений

30-50%

m² fabricado /
producido
Emisiones de
compuestos de nitrógeno
Выделение азотистых
соединений

50%

m² fabricado /
producido
Ahorro de espacio en el
almacenaje de las piezas
Экономия пространства
при хранении

50%

m² fabricado /
producido
Cartón en el
embalaje Картон,
используемый для
упаковки

58%

m² fabricado /
producido
Emisiones de partículas
Выброс частиц

58%

m² fabricado /
producido Emisiones
de compuestos de flúor
Выделение фтористых
соединений

50%

m² fabricado /
producido
Plástico en el embalaje
Пластик,
используемый для
упаковки

50%

m² fabricado /
producido
Madera en el embalaje
Дерево,
используемое для
упаковки

Por cada m² de SlimmKer fabricado. / На каждый м², произведенный SlimmKer.

опубликовано



SIMBOLOGÍA / СИМВОЛИКА



Gres porcelánico
Керамогранит



Destonificación controlada
Варьирование тона
предусмотрено специально

Características generales y nombre de la serie
Общие характеристики и название серии

Código QR: Escanear y ver productos en la web
QR код: Отсканируйте и найдите продукт на сайте

Color y porción del acabado de la pieza
Цвета и внешний вид изделия

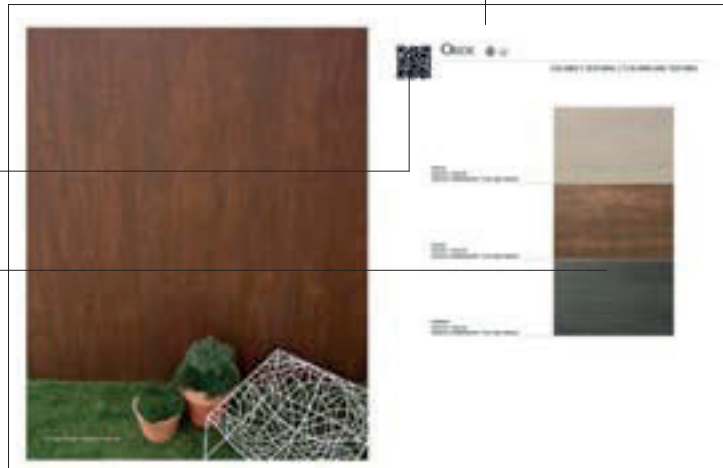

Espesor Slimmker
Толщина Slimmker

Espesor
Толщина

Formato
Размер

Color
Цвет

Producto disponible
Доступность



Acabado de las piezas
Отделка поверхности

Packing
Упаковка

La reproducción de los colores es aproximada. INALCO se reserva el derecho de alterar o modificar los productos aquí relacionados.

Цвета воспроизводятся приблизительно. INALCO оставляет за собой право модифицировать представленную здесь продукцию.

Fecha de impresión: Mayo 2014 / *Дата печати: Май 2014*

о п у б л и к о в а н о



ГретаВульф

www.gretawolf.ru